Hino 89

Benjamin Schmolck

Melchior Vulpius

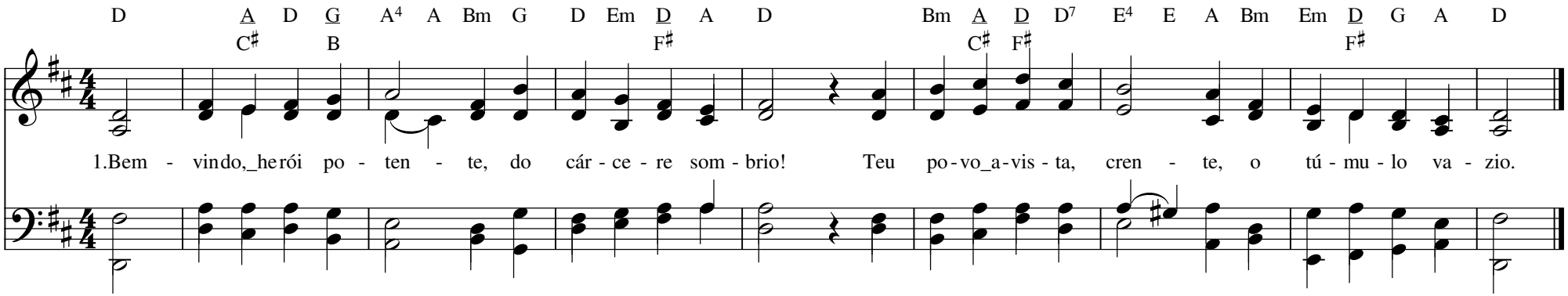

2. Venceste triunfante
os inimigos Teus;
e cremos firmemente:
conosco_é nosso Deus.

3. Estamos entoando
um hino triunfal.
Senhor, Tu vens chegando,
trazendo_a paz pascoal.

4. Contigo já morremos
e_havemos de viver;
o que por Ti teremos,
Senhor, nos faze ver!

5. Queremos em confiança
ao túmulo descer;
depois, a santa_herança
da vida_eterna_obter.

6. A morte tem perdido
seu aguilhão e_horror.
Deus nos tem escolhido:
Jesus é vencedor!